

OBEC VYSOKÁ PEC

ve smyslu ustanovení § 39, odst. 1, zákona č. 128/2000 Sb., o obcích, ve znění
pozdějších předpisů,

zveřejňuje záměr směnít pozemky

ve vlastnictví obce Vysoká Pec, IČ 00872083, se sídlem Vysoká Pec 109, 36221 Nejdek
1, a to **část pozemku p. č. 2074 o výměře cca 2 700 m², dle GP 493-37/2026 v k. ú.
Rudné**

za

část pozemku p. č. 22/1 o výměře 2 077 m² dle GP 494-38/2026 v k. ú. Rudné
ve vlastnictví ČR - Státního pozemkového úřadu, IČ 01312774, se sídlem Husinecká
1024/11a, 130 00 Praha 3 - Žižkov.

*Ke zveřejněnému záměru se mohou zájemci vyjádřit a v souladu se zákonem o obcích č.128/2000
Sb., § 39 předložit své nabídky. Poslední den předložení (doručení) nabídky je den ukončení
zveřejnění výše uvedeného záměru. Vyjádření ke zveřejněnému záměru přijímá v písemné formě
Obecní úřad Vysoká Pec, Vysoká Pec 109, 362 21 Nejdek 1.*

otisk úředního razítka

Václav Malý, v.r.
starosta obce

Příloha:
návrh geometrického plánu č. 493-37/2026
návrh geometrického plánu č. 494-38/2026

Datum vyvěšení: 20.5.2026

K sejmutí dne: 4. 6. 2026
Sejmuto dne:

VÝKAZ DOSAVADNÍHO A NOVÉHO STAVU ÚDAJŮ KATASTRU NEMOVITOSTÍ

Dosavadní stav			Nový stav									
Označení pozemku parc. číslem	Výměra parcely ha : m ²	Druh pozemku Způsob využití	Označení pozemku parc. číslem	Výměra parcely ha : m ²	Druh pozemku Způsob využití	Typ stavby Způsob využití	Zpús. určení výměr	Porovnání se stavem evidence právních vztahů				
								Díl přechází z pozemku označeného v		Číslo listu vlastnictví	Výměra dílu ha : m ²	Označení dílu
katastru nemovitosti		dřívější poz. evidenci										
2074	4 : 04 : 51	travní p.	2074/3	3 : 77 : 51	travní p.		2	2074		1	3 : 77 : 51	
			2074/4	27 : 00	travní p.		2	2074		1	27 : 00	
	4 : 04 : 51			4 : 04 : 51								

Údaje o BPEJ k parcelám nového stavu dle tohoto geometrického plánu budou převzaty z RÚIAN a jsou po dobu do příslušného zápisu do katastru dostupné v aplikaci Nahlížení do KN na adrese <https://nahlizenedokn.cuzk.gov.cz> v části Informace z katastrálního území.

GEOMETRICKÝ PLÁN pro rozdělení pozemku	Geometrický plán ověřil autorizovaný zeměměřický inženýr:	Stejnopis ověřil autorizovaný zeměměřický inženýr:
	Jméno, příjmení: Ing. Lenka Kočická	Jméno, příjmení:
	Číslo položky rejstříku autorizovaných zeměměřických inženýrů 2555/2011	Číslo položky rejstříku autorizovaných zeměměřických inženýrů
	Dne: 15.5.2026 Číslo: 77/2026	Dne: Číslo:
Náležitostmi a přesností odpovídá právním předpisům.	Tento stejnopis odpovídá geometrickému plánu v elektronické podobě uloženému v dokumentaci katastrálního úřadu.	
Vyhovitel: Monika Trundová Borská 48/10 36263 Dalovice tel: 603533053 Číslo plánu: 493-37/2026 Okres: Karlovy Vary Obec: Vysoká Pec Kat. území: Rudné Mapový list: DKM Kraslice 4-7/34 Dosavadním vlastníkům pozemků byla poskytnuta možnost seznámit se v terénu s průběhem navrhovaných nových hranic, které byly označeny předepsaným způsobem. viz seznam souřadnic	Katastrální úřad souhlasí s očíslováním parcel. Bc. Jana Hušková KÚ pro Karlovarský kraj KP Karlovy Vary PGP-612/2026-403 2026.05.20 08:49:05 +02'00'	
	Ověření stejnopisu geometrického plánu v listinné podobě.	

Seznam souřadnic (S-JTSK):

Souřadnice pro zápis do KN

Číslo bodu	Y	X	kk	Poznámka
427-3312	861369.59	995717.95	3	pl.mezník
427-3331	861263.88	995723.87	3	
427-3353	861290.96	995732.45	3	
1	861324.12	995687.17	3	pl.mezník
2	861282.27	995729.70	3	pl.mezník

II
2074
2074/3

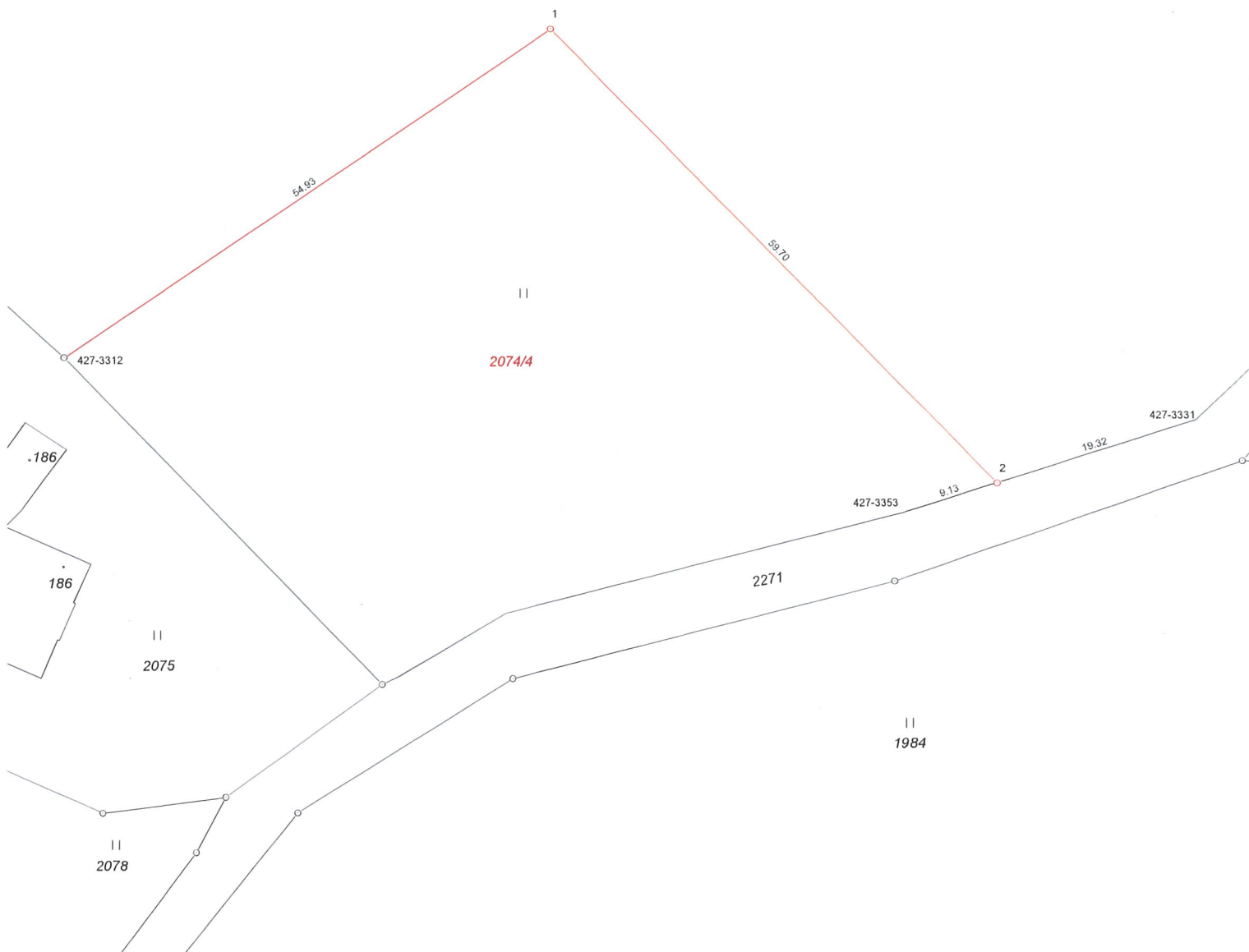

VÝKAZ DOSAVADNÍHO A NOVÉHO STAVU ÚDAJŮ KATASTRU NEMOVITOSTÍ

Dosavadní stav					Nový stav													
Označení pozemku parc. číslem	Výměra parcely		Druh pozemku	Způsob využití	Označení pozemku parc. číslem	Výměra parcely		Druh pozemku	Typ stavby	Způsob využití	Způsob využití	Způsob využití	Porovnání se stavem evidence právních vztahů					
	ha	m ²				ha	m ²						Číslo listu vlastnictví	Výměra dílu		Označení dílu		
	Díl přechází z pozemku označeného v		Díl přechází z pozemku označeného v			ha	m ²											
katastru nemovitosti		divější poz. evidenci																
22/1	22	06	travní p.	travní p.	22/1	22/7	1 29 20 77	travní p. travní p.			0	0	22/1		10002	20	77	
	22	06				22	06											

Seznam souřadnic (S-JTSK):

Souřadnice pro zápis do KN

Číslo bodu	Y	X	kk	Poznámka
61-109	860981.37	995521.92	8	barva sl.plotu
61-113	860997.33	995503.29	8	
61-114	861016.85	995489.39	8	
3	860982.83	995521.33	3	sl.plotu
5	860992.46	995514.42	3	sl.plotu
6	860998.93	995508.78	3	sl.plotu
7	861002.33	995506.33	3	sl.plotu
8	861004.59	995504.41	3	sl.plotu
9	861008.43	995498.72	3	sl.plotu
10	861012.50	995492.86	3	sl.plotu
17	861012.37	995492.58	8	barva na plotě

Údaje o BPEJ k parcelám nového stavu dle tohoto geometrického plánu budou převzaty z RÚIAN a jsou po dobu do příslušného zápisu do katastru dostupné v aplikaci Nahližení do KN na adrese <https://nahlizenidokn.cuzk.gov.cz> v části Informace z katastrálního území.

GEOMETRICKÝ PLÁN pro rozdělení pozemku	Geometrický plán ověřil autorizovaný zeměměřický inženýr:	Stejnopis ověřil autorizovaný zeměměřický inženýr:
	Jméno, příjmení: Ing. Lenka Kočická	Jméno, příjmení:
	Číslo položky rejstříku autorizovaných zeměměřických inženýrů: 2555/2011	Číslo položky rejstříku autorizovaných zeměměřických inženýrů:
	Dne: _____ Číslo: _____	Dne: _____ Číslo: _____
	Náležitostími a přesností odpovídá právním předpisům.	Tento stejnopis odpovídá geometrickému plánu v elektronické podobě uloženému v dokumentaci katastrálního úřadu.
Vyhotovitel: Monika Trundová Borská 48/10 36263 Dalovice tel: 603533053	Katastrální úřad souhlasí s očíslováním parcel.	Ověření stejnopisu geometrického plánu v listinné podobě.
Číslo plánu: 494-38/2026		
Okres: Karlovy Vary		
Obec: Vysoká Pec		
Kat. území: Rudné		
Mapový list: KMD Kraslice 4-7/43		
Dosavadním vlastníkům pozemků byla poskytnuta možnost seznámit se v terénu s průběhem navrhovaných nových hranic, které byly označeny předepsaným způsobem.		
viz seznam souřadnic		

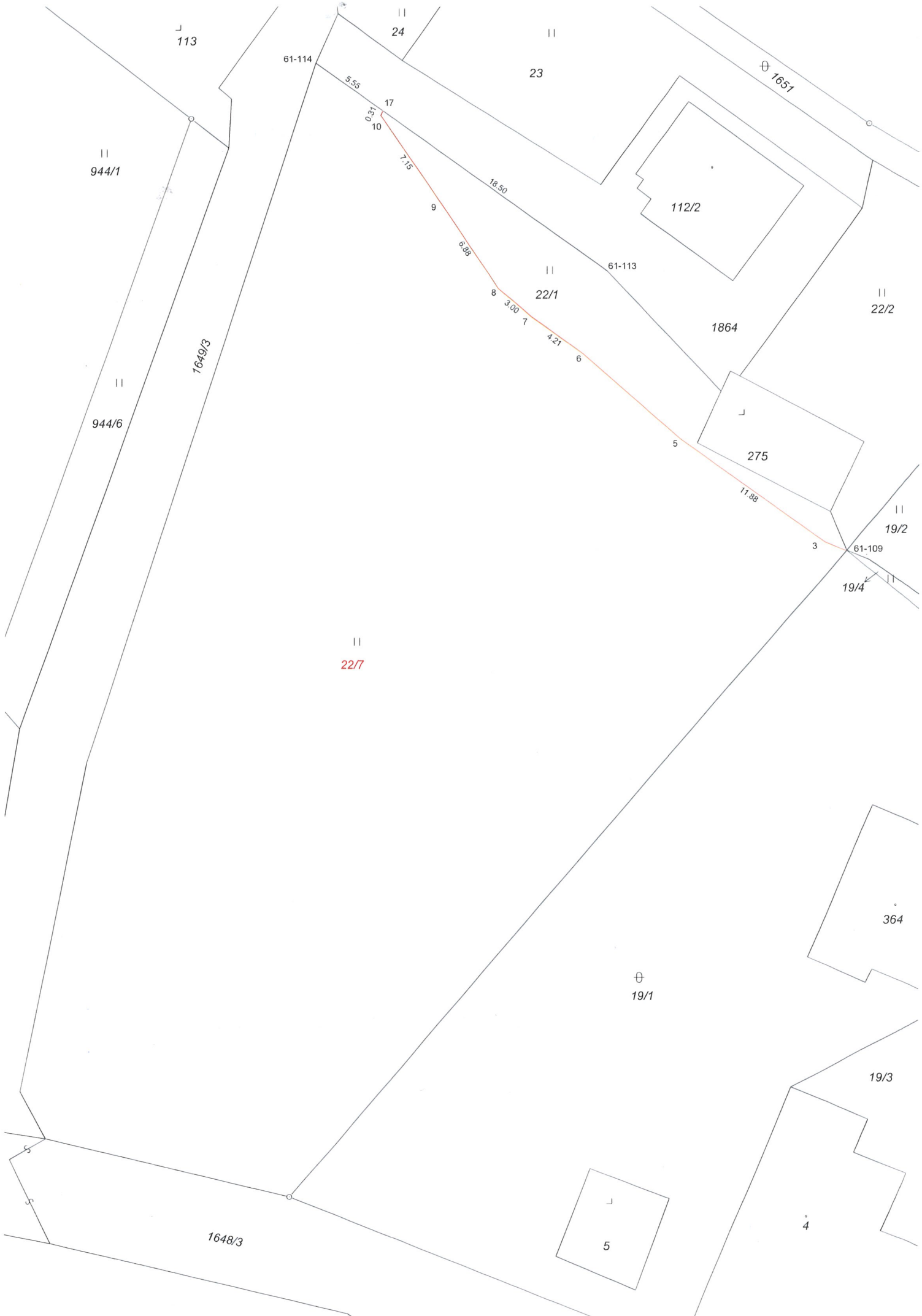

113

24

23

61-114

⊕ 1651

944/1

17
10

112/2

1649/3

18.50

61-113

22/2

944/6

22/1

1864

9

6.28

8

3.00

7

4.21

6

275

5

19/2

11.88

3

61-109

19/4

22/7

364

⊖ 19/1

19/3

1648/3

5

4